O melhor do Pônei Brasileiro

1º LEILÃO

PBP

PRADO'S-BIC PREMIUM

Pônei de Elite

MEUS AMIGOS,

O 1º Leilão Prado's - Bic Premium é a realização de um sonho.

O sonho de compartilhar qualidade, de poder disponibilizar o fruto de anos de trabalho genético e de permitir aos criadores usufruírem das marcas Bic e Prado's, Melhor e Segundo Melhor Criador/Expositor do Ranking Nacional 2019.

Após décadas de amor e profissionalismo voltados à raça pônei, cujas origens remetem a nossos pais, os verdadeiros incentivadores de tudo isso, Sr. Osvaldo Diniz (in memoriam) e Alexandre Prado, nós, Guilherme Diniz e Alexandre Prado Filho, sentimo-nos, neste momento, preparados para fazer história, contribuindo com o futuro de nossa raça.

Família pônei, contamos com a audiência de cada um de vocês e estaremos sempre à disposição para dirimir quaisquer dúvidas relacionadas aos animais que serão disponibilizados, antes, durante e, principalmente, após a realização do leilão, afinal de contas, em 2021 tem mais!!

Boas compras!!

Forte abraço,

ALEXANDRE PRADO FILHO E GUILHERME DINIZ

REPRODUTORES
HARAS PRADO'S

KOJAK D'LUCA

Campeão dos Campeões Nacional
Grande Campeão Nacional
Livro de Mérito

VETO DA MENINADA

Grande Campeão Nacional
Livro de Mérito

PRADO'S ÔNIX

Grande Campeão Nacional

MARLBORO DO RAVIAL

Res. Campeão Nacional

REPRODUTORES HARAS BIC

HOLLYWOOD DO MARCON

Campeão dos Campeões Nacional
Grande Campeão Nacional
Livro de Mérito

IUAN DE BICAS

Bi Reservado Grande Campeão Nacional Jovem

MICHEL TELÓ BIC

Grande Campeão Nacional Jovem

HE-MAN DOIS IRMÃOS

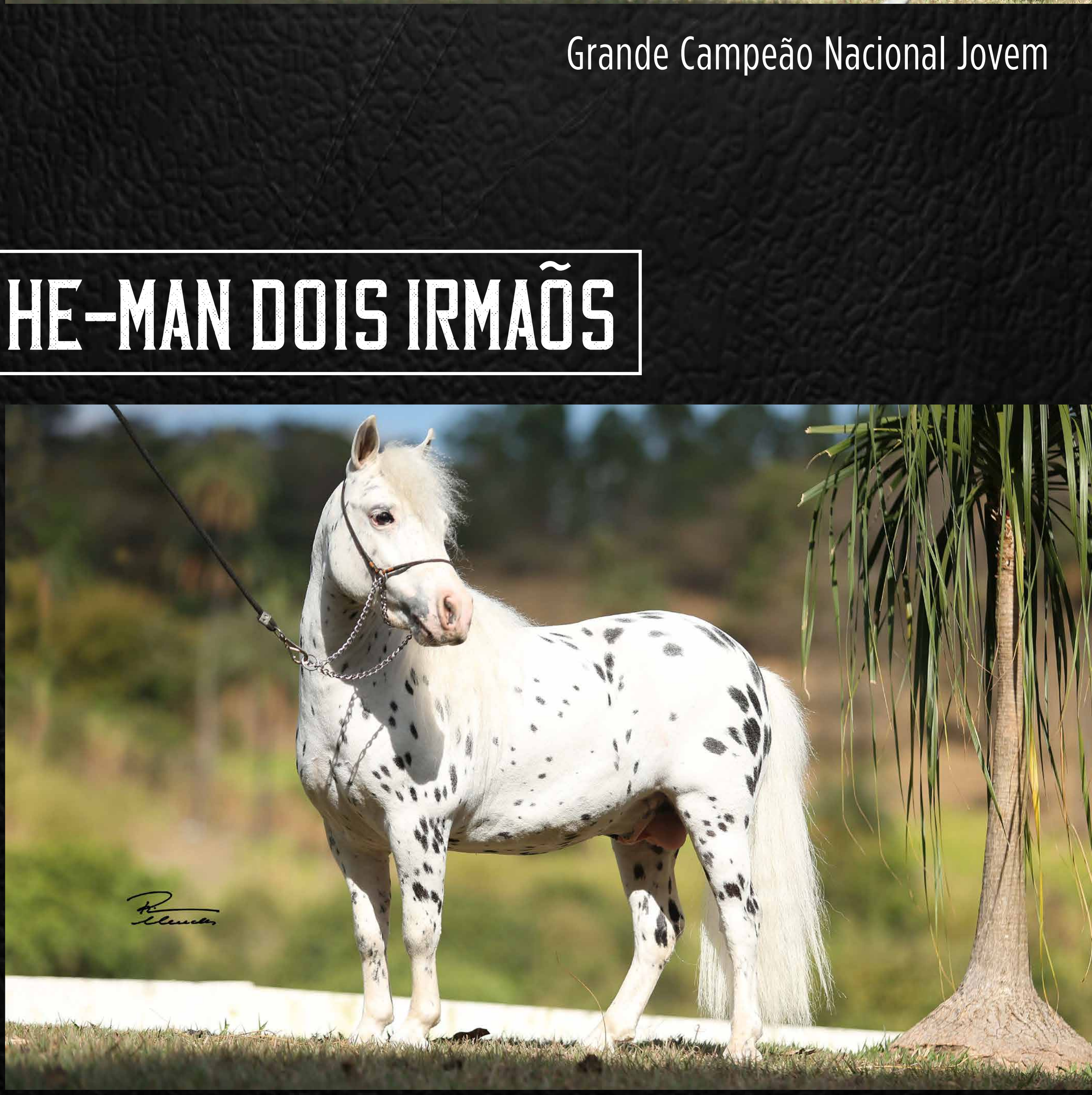

Res. Campeão Nacional

INFORMAÇÕES COMERCIAIS

- 50 parcelas (25 duplas)
- Animais com registro provisório foram medidos em 01/09/2020

O leilão terá transmissão ao vivo, a partir das 19h30, através do site **www.agresteleiloes.com.br** e também pelo canal do YouTube da Agreste Leilões.

Contato:
(79) 99811-4289 **Alexandre Prado Filho**
(11) 99919-0692 **Fernando Montenegro**
(31) 98576-0020 **Guilherme Diniz**
(31) 98667-0070 **Valdênia Oliveira**

Patrocínio:

MREIS
MREIS ACESSÓRIOS PARA CAVALOS

1º LEILÃO

PRADO'S-BIC PREMIUM

Pônei de Elite

LOTE 01

APOLO DA MENINADA

FILHOS

Prado’s Viena

Prado’s Vitória

Prado’s Zott

LOTE 01

APOLO DA MENINADA

Nasc. 10/10/2010 - Sexo M - Alt 81 cm - Registro 991 - Vendedor Haras Prado's

SPRAY DE AVARE	NAIPE DE AVARE	AVARE MOSQUITO
		INVERNADA DE AVARE
	JALECA DE AVARE	AVARE MOSQUITO
		SALSA DE AVARE
CORA CORALICE DA MENINADA	SANDWICH DE AVARE	INDIO DE AVARE
		AVARE ONDINHA
	GAFIEIRA DA LAGOINHA	TARZAN DE AVARE
		CATUXA DA LAGOINHA

VÍDEO
TOQUE AQUI

Uma fábrica de campeões!! Com genética fechada na linhagem Avaré, Apolo é, atualmente, um dos principais reprodutores do Haras Prado's, tendo conquistado o Campeonato Progênie de Pai Jovem na Faese 2020. Entre seus filhos, destacam-se Prado's Zott, atual campeão Nacional Mirim e futuro reprodutor de nosso haras; Prado's Viena, Grande Campeã Jovem e Campeã Potra Júnior na Faese 2020; Prado's Vitória, Campeã Potra Maior na Faese 2020. Reserva-se ao vendedor o direito a 03 (três) coberturas vitalícias por estação de monta, não cumulativas.

LOTE 02

NALU BIC

Nasc. 05/11/2018 - Sexo F - Alt 78 cm - Registro 10579 - Vendedor Bic

Pai - Talismã da Meninada

TALISMA DA MENINADA	BRIGADEIRO R.S.E	CACO DA MAUCHA
		FRALDINHA R.S.F
	HEBRAICA DA SAO VICENTE	ESQUILO DE NANUQUE
		ASTURIA DA SAO VICENTE
HELÔ DE BICAS	KARTISTA DA LAGOINHA	GARIMPO DA LAGOINHA
		PRINCESINHA DA LAGOINHA
	CHAMA CHUVA DO JOGECO	FERRARI DO MARCON
		PITUCHINHA DO CATATAU

VÍDEO
TOQUE AQUI

Mercadoria rara!! Simplesmente fruto do acasalamento de Talismã em égua Kartista, dois pilares do Haras Bic por vários anos. Na linha materna, Nalu é filha da Bi Reservada Campeã Nacional Helô de Bicas, que vai a Kartista da Lagoinha e ao Campeão dos Campeões e Grande Campeão Nacional Ferrari do Marcon.

LOTE 03

PRADO'S TIARA

LOTE 03

PRADO'S TIARA

Nasc. 12/11/2015 - Sexo F - Alt 85 cm - Registro 3638 - Vendedor Haras Prado's

PRADO'S ÔNIX

- PRADOS IDEAL
  - BATON DA LARISSA
  - PRADOS CONDESSA
- PRADO'S JULY
  - FREVO ZAU
  - H & F JABUTICABA

PRADO'S QUIMERA

- VELUDO DE AVARE
  - QUESTION DE AVARE
  - ODISSEIA DE AVARE
- PRADO'S JADE
  - IRINEU DA MARYLAND
  - H & F JURA

VÍDEO
TOQUE AQUI

Avô materno - Veludo de Avaré

Com uma carreira consolidada em exposições, Tiara pertence ao time de pista Prado's. Entre outros títulos, conquistou o Reservado Campeonato Nacional Potra Maior em 2018. É filha do Grande Campeão Nacional Prado's Ônix e neta do Livro de Mérito Veludo de Avaré. Segue coberta recentemente do Campeão dos Campeões, Grande Campeão Nacional e Livro de Mérito Kojak D'luca. Top das tops!!!
Reservada Campeã Potra Maior – Nacional 2018
Reservada Grande Campeã Jovem – Nordestina 2018
Reservada Campeã Potra Maior – Nordestina 2018
Campeã Mirim – Feira de Santana 2016
Reservada Campeã Mirim – Parnamirim 2016

LOTE 04

ÔMEGA BIC

Nasc. 04/10/2019 - Sexo F - Alt 77 cm - Registro 10666 - Vendedor Haras Bic

JUSCELINO DE BICAS	TALISMA DA MENINADA	BRIGADEIRO R.S.E
		HEBRAICA DA SAO VICENTE
	KRISTAL DO MARCON	INTRUSO DA LAGOINHA
		DELICADA DO MARCON
KRISTIE DLUCA	CRAVO LM DO RECREIO	SANSAO DA PONDEROSA
		VIOLETA II L.M DO RECREIO
	DOCURA DO RAVIAL	JAMBO DA MENINADA
		ALTEZA LM DO RECREIO

VÍDEO
TOQUE AQUI

Linda potra fruto do acasalamento de duas famílias de destaque: Talismã e Cravo. Ômega tem a estrutura herdada de seu pai Juscelino de Bicas, com o refinamento característico de sua mãe Kristie D'luca, uma filha da Grande Campeã Nacional Doçura do Ravial. É sucesso!!

LOTE 05

PRADO'S ALTEZA

Nasc. 14/01/2020 - Sexo F - Alt 78 cm - Registro 10651 - Vendedor Haras Prado's

VETO DA MENINADA	KARTISTA DA LAGOINHA	GARIMPO DA LAGOINHA
		PRINCESINHA DA LAGOINHA
	FORMOSA DO PIERO	GARF FURACAO
		IVAHY NOTICIA
PRADO'S JULY	FREVO ZAU	AVARE NEGRINHO
		DOUGUETA R.S.F
	H & F JABUTICABA	XARA DA PREGUICINHA
		BRUNA DO CIPOZINHO

VÍDEO
TOQUE AQUI

Irmão próprio - Prado's Zorro

Com muita elegância, correção de linhas e aprumos perfeitos, Alteza é potra para brigar nas mais disputadas pistas. Seu pai, Veto da Meninada, é o atual Reservado Campeão Nacional Progênie de Pai Jovem, além de ser Grande Campeão Nacional e Livro de Mérito. Ela é, ainda, irmã materna do Grande Campeão Nacional Prado's Ônix e irmã própria dos premiadíssimos Prado's Ursula e Prado's Zorro. Aposta certa!!

LOTE 06

OZZI BIC

Nasc. 06/12/2019 - Sexo M - Alt 78 cm - Registro 9218 - Vendedor Haras Bic

Pai - Iuan de Bicas

IUAN DE BICAS

KARTISTA DA LAGOINHA	GARIMPO DA LAGOINHA	
	PRINCESINHA DA LAGOINHA	
KIKA DO RAVIAL	HOLIWOOD DO MARCON	
	CHISPITA DO RAVIAL	

AVARE BANDANA

XUXU LM DO RECREIO	INDIO DE AVARE	
	FRENETICA DE AVARE	
LAZULI MR	JUANITO DE AVARE	
	ATRIZ DA SERRA AZUL	

VÍDEO
TOQUE AQUI

Primeiro filho do Bi Reservado Grande Campeão Nacional Jovem Iuan de Bicas à disposição do mercado. Um dos principais reprodutores do Haras Bic, Iuan é filho do Grande Campeão Nacional e Livro de Mérito Kartista da Lagoinha e da Campeã das Campeãs e Grande Campeã Nacional Kika do Ravial. Na linha materna, Ozzi é filho de Avaré Bandana, égua destaque deste leilão. É oportunidade de adquirir futuro reprodutor da marca Bic.

LOTE 07

IMPERADOR PRADO'S-RIBALTA

Nasc. 09/09/2018 - Sexo M - Alt 81 cm - Registro 8963 - Vendedor Haras Prado's

KOJAK D'LUCA

TALISMA DA MENINADA

BRIGADEIRO R.S.E

HEBRAICA DA SAO VICENTE

FINA FLOR DLUCA

PINGO DE PRATA DE SANTA ROSALIA

HARMONIA DOS VIKINGS

CIGANINHA DO MARCON

VÍDEO
TOQUE AQUI

Com apenas 02 anos e inédito em pistas, Imperador tem tudo para se destacar na reprodução. De pelagem pampa apalusa, sua genética é impecável, com diversos Grandes Campeões Nacionais em sua genealogia, com expressivo destaque para seu pai, Kojak D'luca. Além disso, é irmão materno de Kid Boy do Marcon, Ômega do Marcon, Pluma do Marcon e Luma do Marcon. Oportunidade única!!

LOTE 08

FOFOCA DOIS IRMAÕS

Nasc. 14/02/2016 - Sexo f - Alt 82 cm - Registro 3565 - Vendedor Haras Bic

AVARÉ BANDIT	VISION-FREE DE AVARE	QUESTION DE AVARE
		PULGUINHA DE AVARE
	VIELA DE AVARE	NOVELO DA CORUMBAIBA
		ALDEIA MR
MADONNA DO RAVIAL	HOLIWOOD DO MARCON	CHAMEGO DO RANCHO DOS PONEIS
		EIDA DO MARCON
	ANGELICA DE BICAS	JUDOCA DA SAO VICENTE
		DAMA DA BONANZA

VÍDEO
TOQUE AQUI

Top!!! Raça, beleza e expressão racial são suas principais características. Jovem égua do time de pista Bic, Fofoca é filha do comprovadíssimo Avaré Bandit, que vai a Vision Free de Avaré e Question de Avaré. Na linha materna, é filha da Grande Campeã Nacional Jovem Madona do Ravial, que vai ao Campeão dos Campeões, Grande Campeão Nacional e Livro de Mérito Hollywood do Marcon. Segue coberta do Bi Reservado Grande Campeão Nacional Jovem Iuan de Bicas.

LOTE 09

PRADO'S ZARA

Nasc. 16/10/2019 - Sexo F - Alt 70 cm - Registro 10649 - Vendedor Haras Prado's

Mãe - EPI Figa

GENESIS DE BICAS	TALISMA DA MENINADA	BRIGADEIRO R.S.E
		HEBRAICA DA SAO VICENTE
	CHIQUITA DE BICAS	
EPI FIGA	MARLBORO DO RAVIAL	HOLIWOOD DO MARCON
		CHISPITA DO RAVIAL
	ISCA DO CIPOZINHO	XARA DA PREGUICINHA
		COCA COLA DO CIPOZINHO

VÍDEO
TOQUE AQUI

Que pintura de potra!! Prestes a completar um ano, Zara possui todas as características dos mais bem sucedidos animais do Haras Prado's: consistência genética e fenotípica. Zara é resultado do cruzamento de duas das famílias mais consolidadas na raça pônei, muito bem representadas pelos reprodutores Talismã da Meninada e Hollywood do Marcon. Com ossatura e linhas impecáveis, Zara tem potencial para brilhar nas mais disputadas pistas do País. Sucesso garantido!!

LOTE 10

NERO BIC

LOTE 10

NERO BIC

Nasc. 20/12/2018 - Sexo M - Alt 83 cm - Registro 9048 - Vendedor Haras Bic

Pai - Money D'Luca

MONEY DLUCA TE	VELUDO DE AVARE	QUESTION DE AVARE
		ODISSEIA DE AVARE
	MENININHA PP DOS VIKINGS	PINGO DE PRATA DE SANTA ROSALIA
		HARMONIA DOS VIKINGS
QUERÊNCIA DA SAO VICENTE	OMELETE DE BEBEDOURO	LORDE DE AVARE
		BRISA DO JUNCAL
	KELLY DA SAO VICENTE	QUIXOTE DE AVARE
		GERTRUDES DA SAO VICENTE

VÍDEO
TOQUE AQUI

Genética, pelagem, morfologia e aprumos impecáveis. Tudo que um reprodutor precisa. Se não bastasse, Nero é filho do Reservado Grande Campeão Nacional Money D'luca , sendo, portanto, neto do Livro de Mérito Veludo de Avaré e da Grande Campeã Nacional Menininha PP dos Vikings. Na linha baixa, é filho de Querência da São Vicente, matriz de destaque do Haras Bic.

LOTE 11

PRADO'S ANITA

Nasc. 02/04/2020 - Sexo F - Alt 73 cm - Registro 10656 - Vendedor Haras Prado's

PETRUS D'LUCA

TALISMA DA MENINADA

BRIGADEIRO R.S.E

HEBRAICA DA SAO VICENTE

XATA DA MENINADA

JAMBO DA MENINADA

ANTONELLA DO CELEIRO

EPI IMA

MARLBORO DO RAVIAL

HOLIWOOD DO MARCON

CHISPITA DO RAVIAL

EPI BRUNA

UDINE DE AVARE

H & F PRETA

VÍDEO
TOQUE AQUI

Muita atenção para esta potra!! Embora seja a mais nova deste leilão, a forte ossatura e o conjunto de frente refinado enchem os olhos dos mais exigentes criadores. Com diversos campeões e grandes campeões nacionais em sua árvore genealógica (Hollywood do Marcon, Chamego do Rancho dos Pôneis, Kibon da Meninada), Anita certamente brilhará em todas as exposições de que participará. Potra para reforçar qualquer time de pista!!

LOTE 12

VAL BIC

Nasc. 14/11/2016 - Sexo F - Alt 92 cm - Registro 8041 - Vendedor Haras Bic

LA

LA

VÍDEO
TOQUE AQUI

Chique!!! Reunida e com muito equilíbrio, Val se destaca por sua morfologia e pela rara pelagem: alazã amarilha apalusa. Segue com prenhez adiantada do homozigoto Talismã da Meninada. É certeza de produto pampa!!

LOTE 13

RIQUEZA DA SÃO VICENTE

Nasc. 28/11/2008 - Sexo F - Alt 80 cm - Registro 2673 - Vendedor Haras Prado's

NENEM DA SAO VICENTE

- AVARE PINGO DE MEL
  - PINGO DE PRATA DE SANTA ROSALIA
  - LANCINHA DE AVARE
- GATONA DA SAO VICENTE
  - ESQUILO DE NANUQUE
  - CONDESSA DA SAO VICENTE

JULATA DA SAO VICENTE

- ARRELIA DA SAO VICENTE
- FAMA DA SAO VICENTE
  - INGO DE PRATA DE SANTA ROSALIA
  - CIGANA DA LIVIA

VÍDEO
TOQUE AQUI

Avô Paterno - Avaré Pingo de Mel

Matriz equilibrada, bastante proporcional e com conjunto de frente refinado, Riqueza da São Vicente tem diversos filhos registrados na ABCCPônei, com destaque para Prado's Zafira. É filha do Grande Campeão Nacional Jovem Neném da São Vicente e, portanto, neta do Livro de Mérito Avaré Pingo de Mel. Atualmente, está prenhe do Grande Campeão Nacional e Livro de Mérito Veto da Meninada.

LOTE 14

OURO PRETO BIC

Nasc. 09/11/2019 - Sexo M - Alt 77 cm - Registro 9220 - Vendedor Haras Bic

JUSCELINO DE BICAS	TALISMA DA MENINADA	BRIGADEIRO R.S.E
		HEBRAICA DA SAO VICENTE
	KRISTAL DO MARCON	INTRUSO DA LAGOINHA
		DELICADA DO MARCON
AVARE DOUBLE COLOURS	XUXU LM DO RECREIO	INDIO DE AVARE
		FRENETICA DE AVARE
	LAZULI MR	JUANITO DE AVARE
		ATRIZ DA SERRA AZUL

VÍDEO
TOQUE AQUI

Pai - Juscelino de Bicas

De pelagem preta pampa, Ouro Preto é filho do Reservado Grande Campeão Nacional Jovem Juscelino de Bicas, um filho de Talismã da Meninada na Grande Campeã Nacional Kristal do Marcon. Na linha materna, é filho da pintura Avaré Double Colors, que também estará à venda neste leilão. Ouro Preto é, ainda, irmão materno do garanhão Leblon D'luca. É qualidade genética e morfológica à toda prova.

LOTE 15

PRADO'S ZILU

Nasc. 20/09/2019 - Sexo F - Alt 82 cm - Registro 10647 - Vendedor Haras Prado's

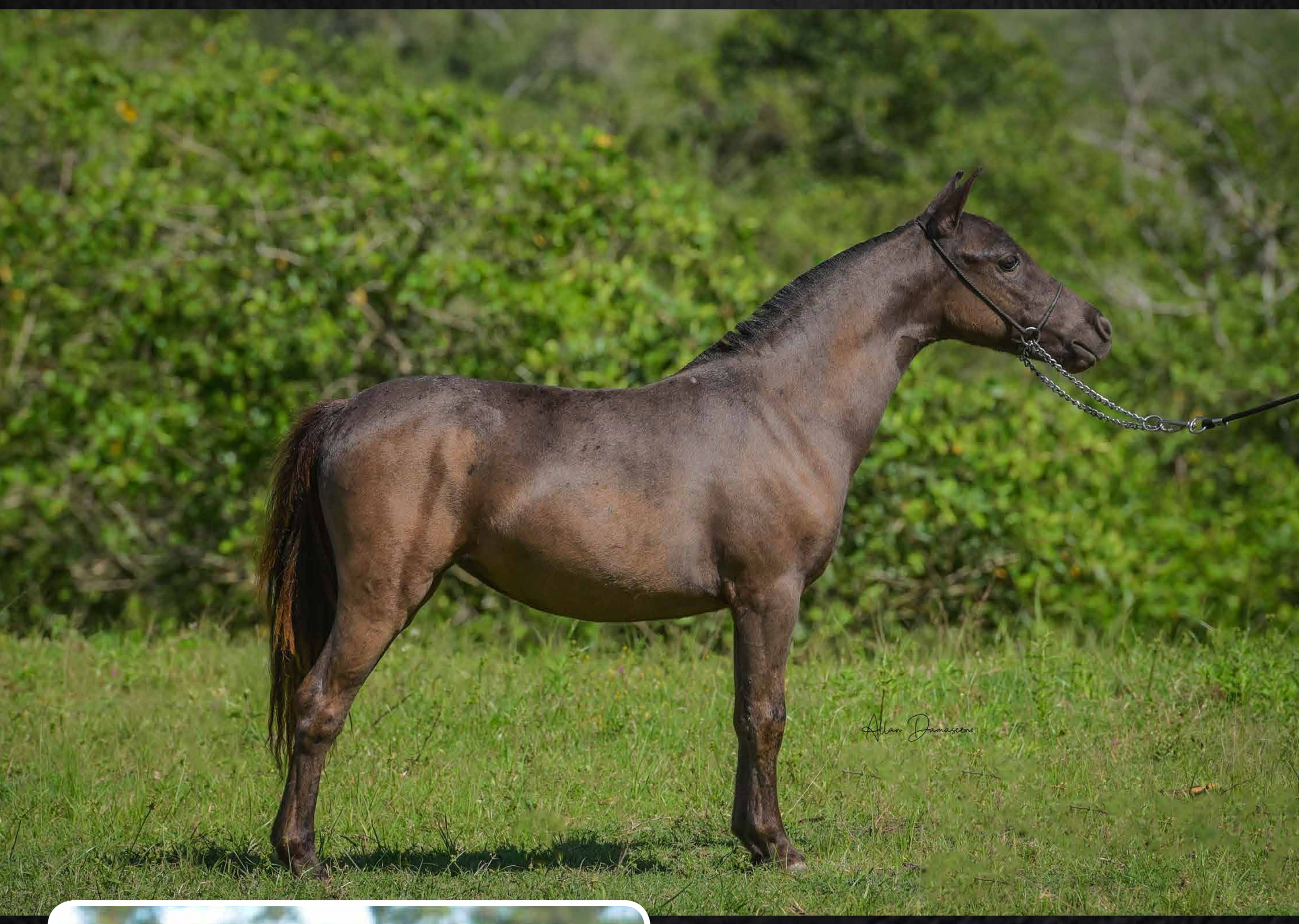

Mãe - Vitória da Meninada

VETO DA MENINADA	KARTISTA DA LAGOINHA	GARIMPO DA LAGOINHA
		PRINCESINHA DA LAGOINHA
	FORMOSA DO PIERO	GARF FURACAO
		IVAHY NOTICIA
VITÓRIA DA MENINADA	ARRELIA DA SAO VICENTE	ARRELIA DA SAO VICENTE
		TOTICA DE LIPIZZA
	NEVADA DE AVARE	AVARE MOSQUITO
		AZALEIA DA SERRA AZUL

VÍDEO
TOQUE AQUI

Desde cedo, aprendemos que quem aposta em genética não erra. E isso Zilu tem de sobra, pois é, simplesmente, filha do Grande Campeão Nacional e Livro de Mérito Veto da Meninada com a matriz das matrizes do nosso haras Vitória da Meninada. Mas isso não basta, afinal também esbanja qualidade morfológica, com uma altivez ímpar. É potra para andar na cabeceira de todas as exposições e seguir o caminho de seus irmãos campeões nacionais!!

LOTE 16

ORORA BIC

Nasc. 05/12/2019 - Sexo F - Alt 66 cm - Registro 10668 - Vendedor Haras Bic

Pai - Juscelino de Bicas

JUSCELINO DE BICAS	TALISMA DA MENINADA	BRIGADEIRO R.S.E
		HEBRAICA DA SAO VICENTE
	KRISTAL DO MARCON	INTRUSO DA LAGOINHA
		DELICADA DO MARCON
LADY DA AGUA AZUL	ORIGINAL DE AVARE	JADE DE AVARE
		LACADA DE AVARE
	DONDOCA DA AGUA AZUL	GALAN DA AGUA AZUL
		SAMBA DA AGUA AZUL

VÍDEO
TOQUE AQUI

Brinquedo vivo!! Uma das menores pôneis nascidas no Haras Bic, Orora, além da qualidade morfológica, é um verdadeiro pet. É filha de Juscelino de Bicas com Lady da Agua Azul, que vai a Original de Avaré.

LOTE 17

PRADO'S ASTERIX

Nasc. 04/01/2020 - Sexo M - Alt 71 cm - Registro 9207 - Vendedor Haras Prado's

KOJAK D'LUCA	TALISMA DA MENINADA	BRIGADEIRO R.S.E
		HEBRAICA DA SAO VICENTE
	FINA FLOR DLUCA	PINGO DE PRATA DE SANTA ROSALIA
		HARMONIA DOS VIKINGS
PRADO'S RIMA	VELUDO DE AVARE	QUESTION DE AVARE
		ODISSEIA DE AVARE
	PRADO'S JADE	IRINEU DA MARYLAND
		H & F JURA

Irmão próprio - Prado's Veludo

VÍDEO
TOQUE AQUI

Aposta para o futuro, Asterix apresenta todos os atributos para ser um futuro reprodutor. Um dos principais machos desta geração, além da pelagem pampa, tem genética consistente, sendo filho de Kojak D'luca e neto de Veludo de Avaré. É, portanto, irmão próprio de Prado's Ursinha e de Prado's Veludo, reserva absoluta do Haras Prado's.

LOTE 18

OVA BIC

Nasc. 26/11/2019 - Sexo F - Alt 78 cm - Registro 10667 - Vendedor Haras Bic

NOCAUTE DO RAVIAL	HOLIWOOD DO MARCON	CHAMEGO DO RANCHO DOS PONEIS
		EIDA DO MARCON
	ESPOLETA DO MARCON	
HARMONIA DA SAO VICENTE	AVARE PINGO DE MEL	PINGO DE PRATA DE SANTA ROSALIA
		LANCINHA DE AVARE
	COCOTA DA SAO VICENTE	ESQUILO DE NANUQUE
		BRAZINHA DE LIPIZZA

VÍDEO
TOQUE AQUI

Mãe - Harmonia da São Vicente

Genética de sobra!! Seu pai, Nocaute do Ravial, desaparecido precocemente, é filho de Hollywood do Marcon. Já sua mãe, a Grande Campeã Nacional e Campeã das Campeãs Harmonia da São Vicente, é filha do Livro de Mérito Avaré Pingo de Mel.

LOTE 19

PRADO'S NANI

Nasc. 19/01/2009 - Sexo F - Alt 85 cm - Registro 2705 - Vendedor Haras Prado's

Filha - Prado's Xique

IRINEU DA MARYLAND

AMERICANA DO CIPOZINHO

PELE DO CIPOZINHO

ICARA DO CIPOZINHO

VÍDEO
TOQUE AQUI

Uma das principais matrizes nascidas no Haras Prado's, Nani sempre foi reserva de nosso criatório. Produziu animais de altíssima qualidade a exemplo do Campeão Nacional Potro Jovem Prado's Sonho, do Grande Campeão Jovem da Expofeira 2017 Prado's Udine, de Prado's Vagalume e de Prado's Xique. É filha do Reservado Campeão Nacional Cavalo Adulto Irineu da Maryland e segue coberta de Kojak D'luca.

LOTE 20

AVARÉ BANDANA

Nasc. 09/11/2003 - Sexo F - Alt 88 cm - Registro 2089 - Vendedor Haras Bic

XUXU LM DO RECREIO

- INDIO DE AVARE
  - AVARE MOSQUITO
  - EXOTICA DE AVARE
- FRENETICA DE AVARE

LAZULI MR

- JUANITO DE AVARE
  - AVARE MOSQUITO
  - AZALEIA DE AVARE
- ATRIZ DA SERRA AZUL

VÍDEO
TOQUE AQUI

Uma pintura desenhada a mão!! Bandana é uma das éguas mais lindas e charmosas da raça pônei. Além da beleza, destaca-se pela qualidade de seus filhos, com destaque para Ozzi Bic, à venda neste leilão, além de Messi Bic, Giulia de Bicas, Felix de Bicas e Nicole Bic. Segue coberta do garanhão Hollywood do Marcon.

LOTE 21

PRADO'S ZABUMBA

Nasc. 03/10/2019 - Sexo F - Alt 70 cm - Registro 10648 - Vendedor Haras Prado's

Mãe - Gisa do Marcon

GENESIS DE BICAS	TALISMA DA MENINADA	BRIGADEIRO R.S.E
		HEBRAICA DA SAO VICENTE
	CHIQUITA DE BICAS	
GISA DO MARCON	DUNCAM DO MARCON	CHARMINHO DO CATATAU
		AVARE PRATINHA
	CASSIA DO RANCHO DOS PONEIS	

VÍDEO
TOQUE AQUI

Extra!!!! Com nome de campeã, essa pequena tordilha transmite muita raça e beleza. Filha da Campeã Nacional Gisa do Marcon, Zabumba está pronta para iniciar sua carreira em pistas de julgamento, carreira essa que certamente seguirá os mesmos passos de sua irmã, a Bi Campeã Nacional Prado's Uvinha.

LOTE 22

GRACÍLIA DO MARCON

LOTE 22

GRACÍLIA DO MARCON

Nasc. 23/08/2002 - Sexo F - Alt 89 cm - Registro Z-1974 - Vendedor Haras Bic

DUNCAM DO MARCON

- CHARMINHO DO CATATAU
  - JAGUAR DE AVARE
  - CAROLINA DE CAMPINAS
- AVARE PRATINHA
  - PINGO DE PRATA DE SANTA ROSALIA
  - AVARE GAROTA

ANE DO MARCON

- ORVALHO DE AVARE
  - INDIO DE AVARE
  - GELEIA DE AVARE
- GRANADA DE AVARE

VÍDEO
TOQUE AQUI

Pai da prenhez - Iuan de Bicas

A grande campeã nacional estará à venda!! Um momento raro para qualquer raça. Colocar à disposição do mercado uma Grande Campeã Nacional é para poucos e o Haras Bic, mostrando seu compromisso com a raça pônei, compartilha o que tem de melhor. Gracília é filha da Bi Reservada Grande Campeã Nacional Ane do Marcon e irmã das Grandes Campeãs Nacionais Elua do Marcon e Química Zaú. É matriz comprovada e segue com prenhez confirmada do Bi Reservado Grande Campeão Nacional Jovem Iuan de Bicas.

LOTE 23

PEDRITA DA SÃO VICENTE

Nasc. 05/10/2006 - Sexo F - Alt 75 cm - Registro 2378 - Vendedor Haras Prado's

Mãe - Samsara de Avaré

PANDINHA LM DO RECREIO

SAMSARA DE AVARE

AVARE MOSQUITO

BRASINHA DE AVARE

VÍDEO
TOQUE AQUI

Raridade!! Com apenas 75 cm de altura, aqui está uma filha da Grande Campeã Nacional e Campeã das Campeãs Samsara de Avaré (Avaré Mosquito) com o comprovadíssimo Pandinha LM do Recreio. Pedrita deixa no Haras Prado's sua sucessora Prado's Rebeca. Segue coberta de Kojak D'luca. É genética ímpar!!

LOTE 24

AVARÉ DOUBLE COLOURS

Nasc. 05/11/2005 - Sexo F - Alt 91 cm - Registro 2274 - Vendedor Haras Bic

XUXU LM DO RECREIO

- INDIO DE AVARE
  - AVARE MOSQUITO
  - EXOTICA DE AVARE
- FRENETICA DE AVARE
  - AVARE MOSQUITO
  - AZALEIA DE AVARE

LAZULI MR

- JUANITO DE AVARE
  - AVARE MOSQUITO
  - AZALEIA DE AVARE
- ATRIZ DA SERRA AZUL

VÍDEO
TOQUE AQUI

Mais uma pintura ofertada pelo Haras Bic. Double Colors é irmã própria de Avaré Bandana e, assim como sua irmã, tem vasta prole de destaque, a exemplo de Ouro Negro Bic, à venda neste leilão, além de Leblon D'luca, Kiara D'luca, Lulinha de Bicas e Moscou Bic. Segue com prenhez confirmada do homozigoto e Livro de Mérito Talismã da Meninada. Matriz mais que comprovada!!

LOTE 25

PRADO'S ANINHA

Nasc. 17/01/2020 - Sexo F - Alt 72 cm - Registro 10655 - Vendedor Haras Prado's

KOJAK D'LUCA	TALISMA DA MENINADA	BRIGADEIRO R.S.E
		HEBRAICA DA SAO VICENTE
	FINA FLOR DLUCA	PINGO DE PRATA DE SANTA ROSALIA
		HARMONIA DOS VIKINGS
AVARÉ FORTUNA		

VÍDEO
TOQUE AQUI

Irmã materna - Prado's Xiquinha

Jovem potra de pelagem alazã tostada crinalva pampa, Aninha tem morfologia e genealogia que merecem ser ressaltadas. Filha do Campeão dos Campeões, Grande Campeão Nacional e Livro de Mérito Kojak D'luca, com a alazã tostada crinalva Avaré Fortuna, é irmã materna de Prado's Safira e Prado's Xiquinha (Campeã Potra e Reservada Grande Campeã Jovem da FAESE 2020). É qualidade com pelagem!!

LOTE 26

ORLOFF BIC

Nasc. 22/09/2019 - Sexo M - Alt 76 cm - Registro 9219 - Vendedor Haras Bic

Pai - Talismã da Meninada

TALISMA DA MENINADA	BRIGADEIRO R.S.E	CACO DA MAUCHA
		FRALDINHA R.S.F
	HEBRAICA DA SAO VICENTE	ESQUILO DE NANUQUE
		ASTURIA DA SAO VICENTE
PENÉLOPE DO MARCON	MARADONA DO MARCON	INTRUSO DA LAGOINHA
		DIANA DO MARCON
	JAMILE DO MARCON	FINANCEIRO DO MARCON
		CASSIA DO RANCHO DOS PONEIS

VÍDEO
TOQUE AQUI

FUTURO!! Um dos melhores filhos de Talismã da Meninada nascidos no Haras Bic, Orloff terá destaque nas pistas e na reprodução. Sua mãe, a pampa apalusa Penélope do Marcon, tem genética fechada no criatório Marcon, um dos melhores da história da raça Pônei. Orloff com certeza seguirá os passos de seus irmãos Kojak D'luca, Juscelino de Bicas, Luxor D'luca, Hobin Wood de Bicas, entre tantos outros.

LOTE 27

IGOR PRADO'S-RIBALTA

Nasc. 21/03/2018 - Sexo M - Alt 85 cm - Registro 8912 - Vendedor Haras Prado's

GENESIS DE BICAS

TALISMA DA MENINADA

BRIGADEIRO R.S.E

HEBRAICA DA SAO VICENTE

CHIQUITA DE BICAS

PRADOS NEVADA

JALECO DE NANUQUE

FAVO DE NANUQUE

BALIZA DE HUMAITA

PRADOS AMADA

DROPES DO CIPOZINHO

CARLA DO CIPOZINHO

VÍDEO
TOQUE AQUI

Com uma docilidade ímpar, Igor, além de servir para reprodutor, é manso de sela, sendo o cavalo ideal para crianças. É filho de Gênesis de Bicas e neto do Livro de Mérito Talismã da Meninada.

LOTE 28

MEG BIC

Nasc. 18/11/2017 - Sexo F - Alt 80 cm - Registro 10202 - Vendedor Haras Bic

JUSCELINO DE BICAS

- TALISMA DA MENINADA
  - BRIGADEIRO R.S.E
  - HEBRAICA DA SAO VICENTE
- KRISTAL DO MARCON
  - INTRUSO DA LAGOINHA
  - DELICADA DO MARCON

IONE DE BICAS

- VISION CASH DA MENINADA
  - QUESTION DE AVARE
  - QUINCY DE AVARE
- CONDESSA DA SAO VICENTE
  - ESQUILO DE NANUQUE
  - JUMA DA SAO VICENTE

VÍDEO
TOQUE AQUI

Pai - Juscelino de Bicas

Na iminência de completar três anos, Meg é completa, sendo filha do Reservado Grande Campeão Nacional Jovem Juscelino de Bicas com a Campeã Nacional Ione de Bicas, esta uma filha do também Campeão Nacional Vision Cash da Meninada com a Grande Campeã Nacional Condessa da São Vicente. É para disputar a cabeceira das mais concorridas exposições!!

MINICAPRINOS

LOTE 29

DONALD E MARGARIDA

Macho: 04 meses – 31 cm | Fêmea: 03 meses – 31 cm | Vendedor: Haras Prado's

VÍDEO
TOQUE AQUI

Casal de minicaprinos de excelente morfologia
escolhido especialmente para este leilão.

LOTE 30

POPEYE E OLIVIA

Macho: 06 meses – 29 cm | Fêmea: 08 meses – 32 cm | Vendedor: Haras Bic

VÍDEO
TOQUE AQUI

Casal diminuto, de alto padrão,
retirado de nossa cabeceira.

REGULAMENTO
1º LEILÃO PRADO´S – BIC PREMIUM

Art. 1º - O 1º LEILÃO PRADO´S – BIC PREMIUM será realizado no dia 01 de outubro de 2020 (quinta-feira), nos ESTUDIOS AGRESTE LEILÕES, MACEIO/AL, com início previsto para as 19:30hs..

Art. 2º - Todos os participantes deste leilão obrigam-se de forma definitiva acatar as disposições deste regulamento, não podendo se recusar a aceitá-lo alegando que não o conhece (art. 3º da Lei de Introdução ao Código Civil).

Art. 3º - As vendas realizadas no leilão são irrevogáveis e irretratáveis, não podendo o Comprador recusar o animal ou solicitar redução do preço.

Art. 4º - Ao Vendedor compete:

a) Entregar os exames solicitados, bem como cópia do Certificado de Registro do animal, no escritório da AGRESTE LEILÕES.

b) Manter o animal vendido sob sua guarda e trato até entrega do animal ao comprador, que deverá retirá-lo apos pagamento da comissão de compra pelo comprador, bem como devolver contrato assinado e reconhecido firma a Agreste Leilões, entretanto, uma vez batido o martelo o animal estará por conta e risco do Comprador;

c) Após o pagamento integral do preço do animal arrematado, entregar ao Comprador a Guia de Transferência de Propriedade endossada, bem como devolver a Nota Promissória Única;

Art. 5º - Os animais a serem licitados estão à disposição dos interessados para visitação no site da Agreste Leilões (www.agresteleiloes.com.br).

Art. 6º - Os interessados deverão proceder com antecedência compatível, à vistoria dos animais, inclusive com profissional de sua confiança, pois uma vez na pista, a distância impede a verificação de certas minúcias, e, portanto, reclamações posteriores desta natureza não serão aceitas.

§ 1º – Ao Comprador de animal prenhe, será permitida até 24hs após o leilão, e antes da retirada do animal do local do evento, trazer veterinário de sua confiança para a constatação da prenhez do animal adquirido, cessando a partir daí qualquer responsabilidade do Vendedor.

§ 2º - Caso o Comprador não realize nas condições indicadas no § 1º supra a constatação da prenhez do animal adquirido, esta será presumida.

Art. 7º - As condições de pagamento do leilão serão as seguintes:

a) O total da venda será o valor do lance multiplicado pelo numero de animais vezes 50 (cinquenta) parcelas;

b) O pagamento dar-se-á da seguinte forma: 02 (duas) parcelas dobradas no ato da compra + 24 (vinte e quatro) parcelas dobradas e seqüentes a cada 30 dias.

c) Para pagamento à vista o comprador terá um 12,5% (doze e por cento) de desconto.

Art. 8º - O Comprador, após a batida do martelo, estará obrigado a firmar a Nota de Leilão vinculada ao Contrato de Compra e Venda, Nota Promissória Única no valor total do animal adquirido, assinando-a, bem como Nota Promissória relativa ao pagamento da Comissão, emitidas logo após cada arrematação.

Parágrafo Único – As referidas Notas Promissórias serão devolvidas:

a) A Nota Promissória Única no valor total do animal adquirido quando do acerto final do negócio;

b) A Nota Promissória da comissão quando do acerto da mesma junto a AGRESTE LEILÕES.

Art. 9º - Ao Comprador compete:

a) Cadastrar-se junto a AGRESTE LEILÕES fornecendo todos os dados necessários para a sua identificação, antecipadamente ao Leilão, além de referências pessoais e bancárias;

b) Efetuar o pagamento das 02 (duas) primeiras parcelas + a comissão de 8% (oito por cento) sobre o valor total do animal arrematado durante, após o final do leilão ou no dia seguinte mediante e-mail enviado pela Agreste Leilões com as referidas contas.

c) Assinar contrato enviado pela Agreste Leilões, reconhecer firma da assinatura e devolver os mesmos pelos correios no endereço que será informado no e-mail.

d) O COMPRADOR pagará 8% (oito por cento) de comissão sobre o valor total do animal arrematado.

e) Pagar junto a respectiva associação a taxa de transferência da propriedade após a liquidação do preço total do animal.

f) O comprador tem até 30 (dias) para retirada do animal, após os 30 (dias) será cobrado uma diaria no valor de R$: 25,00 (vinte e cinco reais).

Art. 10º - Os animais somente serão liberados após a análise e aprovação do cadastro referido na alínea “a” do art. 90 supra; em havendo restrições à venda será cancelada.

Parágrafo Único – Havendo restrições no cadastro do Comprador este será analisado pelo Vendedor, a quem compete, por liberalidade, convalidar ou não a venda, assumindo todas as conseqüências oriundas deste ato.

Art. 11º - O Vendedor poderá solicitar AVALISTA do seu conhecimento na Nota Promissória Única, desde que manifeste formalmente esta exigência no escritório da AGRESTE LEILÕES instalado no local antes do acerto de contas pelo Comprador. Nas vendas a prazo o Comprador dará ao Vendedor o penhor pecuniário do animal adquirido, ficando como fiel depositário do mesmo até final liquidação total da dívida.
Art. 12º - O animal arrematado será entregue ao Comprador mediante Termo de Liberação, por escrito, da AGRESTE LEILÕES, cuja autorização se dará imediatamente após o acerto de contas (regularização da compra).
Art. 13º - Para o recebimento das parcelas em aberto, oriunda da comercialização do animal, deverá o Vendedor utilizar a forma de cobrança que melhor lhe convier, conforme vencimento e valores constantes na Nota de Leilão, assinada pelo Comprador.
Art. 14º - O Comprador que não se encontrar presente e que efetuar a aquisição através do sistema via telefone DECLARA ter conhecimento da Nota de Leilão com o Contrato de Compra e Venda a ele vinculado e do regulamento deste leilão e receberá a documentação para ser assinada e devolvida. Entretanto o animal só será liberado após a assinatura na Nota de Leilão e o pagamento da entrada e da comissão.
Art. 15º - A falta de pagamento de qualquer uma das parcelas pactuadas no Contrato de Compra e Venda, implicará no vencimento e exigibilidade da dívida por inteiro, independentemente de Notificação ou Aviso nos termos do Contrato de Compra e Venda com reserva de domínio vinculado a Nota de Leilão.
Art. 16º - Ocorrendo atraso no pagamento das prestações e, caso não seja rescindido o contrato de plano, por opção do VENDEDOR, ao débito serão acrescidos juros legais de 1% (um por cento), ao mês, correção monetária, multa de 2% (dois por cento).
Art. 17º - O Vendedor, os organizadores do leilão e a AGRESTE LEILÕES não se responsabilizarão por quaisquer alterações no estado do animal após a arrematação.
Art. 18º - O leilão realizar-se-á publicamente por Leiloeiro Rural filiado ao Sindicato Nacional dos Leiloeiros Rurais, sendo sua palavra credenciada a alterar e complementar estas normas, bem como as informações constantes do catálogo.
§ 1º - O Leiloeiro estabelecerá a seu exclusivo critério, o lance mínimo e a variação do montante de cada lance.
§ 2º - Caberá ao Leiloeiro esclarecer eventuais dúvidas e estabelecer normas para os casos omissos.
§ 3º - O Leiloeiro não aceitará lances dados por pessoas que a seu critério exclusivo julgar não capacitada.
Art. 19º - Todos os dados fornecidos e constantes no catálogo são de responsabilidade do Vendedor e/ou sua Assessoria.
Parágrafo Único – Eventuais erros ou omissões serão corrigidos pelo Leiloeiro e prevalecerão sobre o catálogo.
Art. 20º - Fica estabelecido que o proprietário (Vendedor/Comprador) assumirá inteira e exclusiva responsabilidade em face de eventuais danos de natureza patrimonial ou pessoal que possam vir a ocorrer a seus apresentadores, treinadores, tratadores e outros funcionários, bem como àqueles que seu animal possa vir a causar a terceiros, isentado, expressamente, os organizadores do Leilão e a AGRESTE LEILÕES de quaisquer responsabilidade quanto aos eventos acima especificados.
Art. 21º - A concretização do negócio entre Vendedor e Comprador, caracteriza-se pela batida do martelo pelo Leiloeiro e qualquer fato posterior, não implica, em nenhuma hipótese, na devolução dos valores pagos a título de comissão ou custos.
Art. 22º - Uma vez no recinto do leilão o animal entrará em pista obrigatoriamente, salvo decisão contrária dos organizadores.
Art. 23º - Este leilão está de acordo com a Portaria n 108 de 17 de MARÇO de 1993 Artigos 16 e 17 do Ministério da Agricultura Pecuária e Abastecimento.
Art. 24º - A AGRESTE LEILÕES, registrada no Ministério da Agricultura sob o nº AL- 51193-5, é uma prestadora de serviço que intermediará os negócios fechados no conclave e despenderá todos os esforços para sua boa liquidação, mas de forma alguma é responsável: (a) por eventuais atrasos ou faltas de pagamentos; (b) pelas informações contidas no catálogo; (c) bem como e notadamente, pela saúde, condições e estado físico dos animais, razão pela qual, de forma expressa, Vendedor e Comprador se declaram partes legítimas em qualquer questão que possa decorrer de tais situações.
Art. 25º - Com a renúncia expressa de qualquer outro, por mais privilegiado que seja as partes elegem o FORO DO DOMICÍLIO DO VENDEDOR para serem dirimidas todas quaisquer questões decorrentes do presente REGULAMENTO.

Maceio - AL, 01 de outubro de 2020
AGRESTE LEILÕES

agreste leilões
www.agresteleiloes.com.br
(82) 3036-7070

CUCA.CLUB

1º LEILÃO

PRADO'S-BIC PREMIUM

Pônei de Elite

01 | OUT | 2020 | 19H30

Promoção

BIC HARAS BICAS
Raça Pônei

HARAS PRADO'S
PÔNEI BRASILEIRO

Apoio

MREIS

Leiloeira

agreste leilões

Assessoria

VALDENIA OLIVEIRA

fom ASSESSORIA

Transmissão

ESTÚDIO agreste leilões